

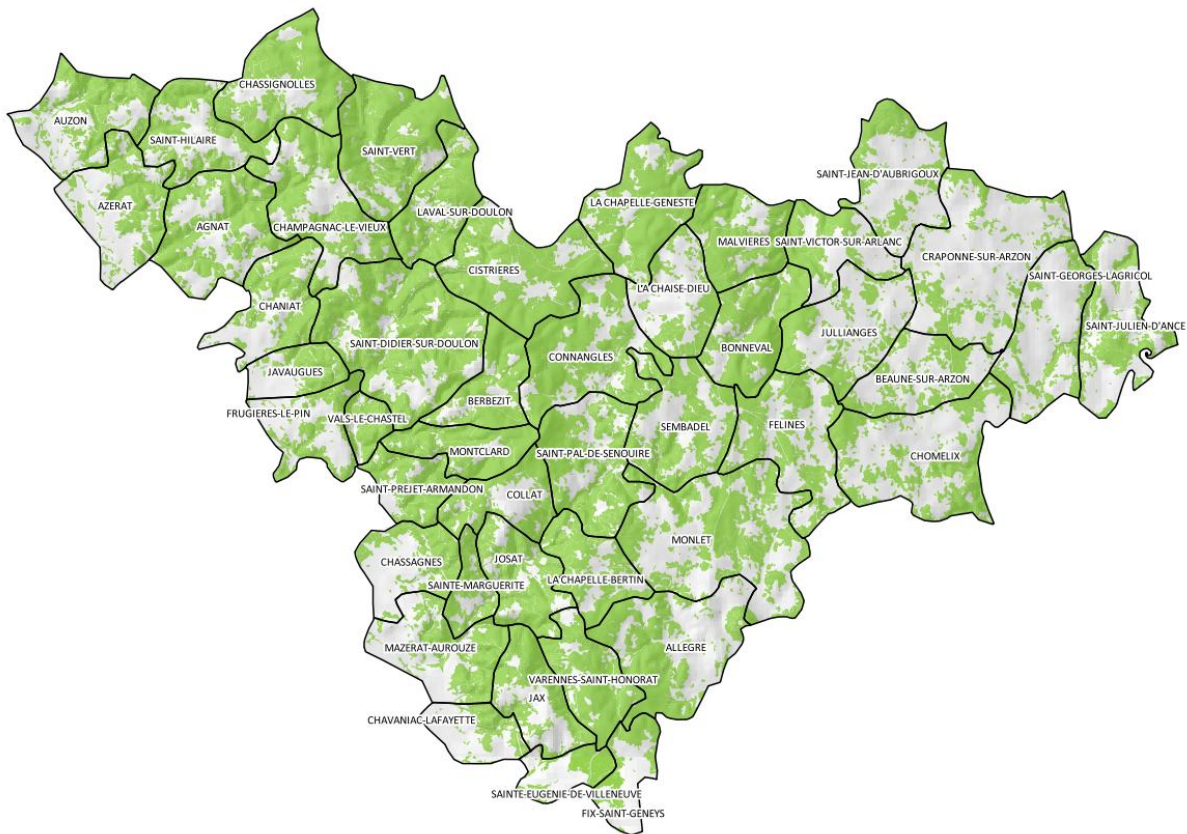

UTILISATION DES VOIRIES POUR L'EXPLOITATION FORESTIÈRE : ANNUAIRE DES ÉLUS RÉFÉRENTS

SECTEUR MASSIF FORESTIER NORD-OUEST 43

Mise à jour : novembre 2017





UTILISATION DES VOIRIES POUR L'EXPLOITATION FORESTIÈRE : ANNUAIRE DES ÉLUS RÉFÉRENTS

SECTEUR MASSIF FORESTIER NORD-OUEST 43

Mise à jour : novembre 2017

Commune de AGNAT

Référent(s) forêt : Christian PASSEMARD

christian.passemard@orange.fr

06.38.82.59.38

Mairie

Maire : Christian PASSEMARD

Tél. : 04.71.76.32.76

Fax. : 04.71.76.32.76

Mail : mairie.agnat@wanadoo.fr

Adresse : Le Bourg, 43100 AGNAT

Horaires :

Le Lundi : 14h00 à 18h00

Le Mercredi : 9h00 à 12h00

Commune de ALLEGRE

Référent(s) forêt : (a) Jean BORIE / (b) Joseph AMPILHAC

(a) 06.07.68.78.77 / (b) 06.08.63.32.57

Mairie

Maire : Gilbert MEYSSONNIER

Tél. : 04.71.00.71.21

Fax. : 04.71.00.22.84

Mail : mairie.allegre@wanadoo.fr

Adresse : 4 rue Baptiste Marcet, 43270 ALLÈGRE

Horaires :

Lundi, Mardi, Jeudi, Vendredi : de 8h30 à 12h15

Mercredi : de 8h30 à 12h15 et de 13h30 à 17h00

Commune de AUZON

Référent(s) forêt : Jean PILUDU

jean.piludu@hotmail.fr

06.07.51.17.15

Mairie

Maire : Jean-Louis LEGROS

Tél. : 04.71.76.11.42

Fax. : 04.71.76.11.08

Mail : mairie-auzon@wanadoo.fr

Adresse : 14 place de la Halle, 43390 AUZON

Horaires :

Lundi, Vendredi : 14h -18h

Mardi, Mercredi, Jeudi : 9h -12h / 14h -18h





UTILISATION DES VOIRIES POUR L'EXPLOITATION FORESTIÈRE : ANNUAIRE DES ÉLUS RÉFÉRENTS

SECTEUR MASSIF FORESTIER NORD-OUEST 43

Mise à jour : novembre 2017

Commune de AZERAT

Référent(s) forêt : Gérard BONJEAN

04.71.76.15.23

(privilégier mail ou appel en mairie)

Mairie

Maire : Gérard BONJEAN

Tél. : 04.71.76.10.56

Fax. : 04.71.76.10.56

Mail : mairie.azerat43@orange.fr

Adresse : Le Bourg, 43390 AZÉLAT

Horaires :

Le Mercredi : de 08h00 à 12h00

Le Vendredi : de 08h30 à 12h00 et de 14h00 à 16h30

Le Dimanche : de 10h00 à 12h00 (Permanence du maire)

Commune de BEAUNE-SUR-ARZON

Référent(s) forêt : Bernard GALLON

04.71.03.21.66 ou 06.77.18.11.75

Mairie

Maire : Jean-Pierre MORGAT

Tél. : 04.71.03.62.24

Fax. : 04.71.03.65.70

Mail : mairie.beaune.sur.arzon@wanadoo.fr

Adresse : Le Bourg, 43500 BEAUNE-SUR-ARZON

Horaires :

Le Mardi : de 14h00 à 17h00

Le Jeudi : de 14h00 à 17h00

Commune de BERBEZIT

Référent(s) forêt : (a) Gérard MIGLIORI / (b) Serge DESCHEEMACKER

(b) sergedescheemacker@orange.fr

(a) 04.71.00.04.42 / (b) 06.85.94.17.90

Mairie

Maire : Serge DESCHEEMACKER

Tél. : 04.71.00.01.43

Fax. : 04.71.00.11.87

Mail : mairie.berbezit@wanadoo.fr

Adresse : Le Bourg, 43160 BERBEZIT

Horaires :

Le Mardi : de 09h00 à 12h00

Le Vendredi : de 13h30 à 17h30



UTILISATION DES VOIRIES POUR L'EXPLOITATION FORESTIÈRE : ANNUAIRE DES ÉLUS RÉFÉRENTS

SECTEUR MASSIF FORESTIER NORD-OUEST 43

Mise à jour : novembre 2017

Commune de BONNEVAL	
Référent(s) forêt : Paul BARD 06.83.28.64.99	
Mairie Maire : Paul BARD	
Tél. : 04.71.00.04.98	Horaires :
Fax. : 04.71.00.06.32	Le Lundi : de 08h30 à 12h30 et de 13h00 à 17h00
Mail : mairiebonneval@orange.fr	Le Mercredi : de 08h30 à 11h30
Adresse : Le Bourg, 43160 BONNEVAL	Le Vendredi : de 08h30 à 12h30

Commune de CHAMPAGNAC-LE-VIEUX	
Référent(s) forêt : (a) Evelyne MICHE / (b) Michel COMTE (a) 06.08.17.77.75 / (b) 07.81.98.32.43	
Mairie Maire : Evelyne MICHE	
Tél. : 04.71.76.80.91	Horaires :
Fax. : 04.71.76.34.44	Lundi, Mardi, Mercredi et Vendredi : de 09h00 à 12h00
Mail : mairie@champagnaclevieux.fr	
Adresse : Le Bourg, 43440 CHAMPAGNAC-LE-VIEUX	

Commune de CHANIAT	
Référent(s) forêt : (a) Thierry OLEON / (b) Jean-Pierre PORTE / (c) Roland SAUGUES (a) 06.33.89.52.91 / (b) 06.80.57.55.19 (c) 06.65.73.21.68	
Mairie Maire : André POITRASSON-RIVIERE	
Tél. : 04.71.74.31.13	Horaires :
Fax. : 04.71.74.31.13	Le Mardi : de 09h00 à 12h00 et de 15h00 à 19h00
Mail : chaniat.mairie@wanadoo.fr	Le Mercredi : de 10h00 à 12h00 (Permanence du maire)
Adresse : Le Bourg, 43100 CHANIAT	Le Jeudi : de 09h00 à 12h00



UTILISATION DES VOIRIES POUR L'EXPLOITATION FORESTIÈRE : ANNUAIRE DES ÉLUS RÉFÉRENTS

SECTEUR MASSIF FORESTIER NORD-OUEST 43

Mise à jour : **novembre 2017**

Commune de CHASSAGNES

Référent(s) forêt : (a) Lionel PAGÈS / (b) Mickaël VACHER

(a) 06.64.39.93.09 / (b) 06.74.68.47.87

Mairie

Maire : Michaël VACHER

Tél. : 04.71.76.86.08

Fax. : 04.71.76.86.08

Mail : communedechassagnes@wanadoo.fr

Adresse : Le Bourg, 43230 CHASSAGNES

Horaires :

Le Lundi : de 14h00 à 17h00

Le Vendredi : de 08h00 à 12h00

Commune de CHASSIGNOLLES

Référent(s) forêt : Michel CLEMENSAT

michel.clemensat@wanadoo.fr

06.80.73.08.12

Mairie

Maire : Michel CLEMENSAT

Tél. : 04.71.76.34.33

Fax. : 04.71.76.34.33

Mail : mairie.chassignoles@wanadoo.fr

Adresse : Le Bourg, 43440 CHASSIGNOLLES

Horaires :

Le Jeudi : de 13h00 à 19h00

Commune de CHAVANIAC-LAFAYETTE

Référent(s) forêt : (a) Maurice LAC / (b) Yannick THOMAS

(a) maurice.lac@wanadoo.fr

(a) 06.08.50.45.27 / (b) 06.88.81.14.40

Mairie

Maire : Maurice LAC

Tél. : 04.71.77.51.50

Fax. : 04.71.77.59.46

Mail : commune-chavaniac-lafayette2@wanadoo.fr

Adresse : Le Bourg, 43230 CHAVANIAC-LAFAYETTE

Horaires :

Mardi, Jeudi et Vendredi : de 09h00 à 12h00

Le Mercredi : de 14h00 à 17h00





UTILISATION DES VOIRIES POUR L'EXPLOITATION FORESTIÈRE : ANNUAIRE DES ÉLUS RÉFÉRENTS

SECTEUR MASSIF FORESTIER NORD-OUEST 43

Mise à jour : **novembre 2017**

Commune de CHOMELIX	
Référent(s) forêt : Philippe DURANSON	
philippe.duranson@orange.fr	06.24.42.55.08
Mairie	
Maire : Roselyne BEYSSAC	
Tél. : 04.71.03.63.10	Horaires :
Fax. : 04.71.03.65.33	Lundi, Mardi, Jeudi, Vendredi : de 9h30 à 12h
Mail : mairie@chomelix.fr	
Adresse : Le Bourg, 43500 CHOMELIX	

Commune de CISTRIERES	
Référent(s) forêt : (a) Sylvie BARBE / (b) Laurent CLADIÈRE	
(a) sbarbe@orange.fr	(a) 04.71.00.04.86 ou 06.59.02.02.96 (b) 06.77.33.21.21
Mairie	
Maire : Sylvie BARBÉ	
Tél. : 04.71.00.02.47	Horaires :
Fax. : 04.71.00.02.47	Le Mardi : de 09h30 à 12h00 Le Vendredi : de 09h30 à 12h00
Mail : mairiecistrieres@orange.fr	
Adresse : Le Bourg, 43160 CISTRITIÈRES	

Commune de COLLAT	
Référent(s) forêt : (a) Marie-Christine DELABRE / (b) Georges MONATTE	
(a) mc.delabre@wanadoo.fr	(a) 06.77.59.61.40 / (b) 06.15.81.45.53
Mairie	
Maire : Marie-Christine DELABRE	
Tél. : 04.71.50.42.78	Horaires :
Fax. : 04.71.50.42.78	Le Mercredi : de 14h00 à 18h00 Le Vendredi : de 09h30 à 11h30
Mail : comunedecollat@orange.fr	
Adresse : Le Bourg, 43230 COLLAT	



UTILISATION DES VOIRIES POUR L'EXPLOITATION FORESTIÈRE : ANNUAIRE DES ÉLUS RÉFÉRENTS

SECTEUR MASSIF FORESTIER NORD-OUEST 43

Mise à jour : novembre 2017

Commune de CONNANGLES

Référent(s) forêt : (a) René CARMIER / (b) Maryse POURRAT

(a) rene.carmier@orange.fr / (b)
maryse.pourrat@gmail.com

(a) 04.71.00.04.53 ou 06.88.68.45.71
(b) 06.61.00.33.23

Mairie

Maire : Maryse POURRAT

Tél. : 04.71.00.03.06

Horaires :

Fax. : 04.71.00.03.06

Le Lundi : de 14h30 à 18h00

Mail : connangles@connangles.fr

Le Mercredi : de 10h00 à 12h00

Adresse : Le Bourg, 43160 CONNANGLES

Commune de CRAPONNE-SUR-ARZON

Référent(s) forêt : Paul DEMAS

pauldemas@orange.fr

06.08.77.01.28

Mairie

Maire : Laurent MIRMAND

Tél. : 04.71.03.20.03

Horaires :

Fax. : 04.71.03.36.16

Du lundi au vendredi : de 09h00 à 12h00 et de
14h00 à 16h00

Mail : craponnesurarzon@wanadoo.fr

Le Samedi : de 9h00 à 12h00

Adresse : 10 boulevard Félix Allard, 43500
CRAPONNE-SUR-ARZON

Commune de FÉLINES

Référent(s) forêt : (a) Jean GRANGHON / (b) Stéphane DARLE

(a) 06.31.86.78.42 / (b) 06.85.26.53.16

Mairie

Maire : Philippe MEYZONET

Tél. : 04.71.00.90.64

Horaires :

Fax. : 04.71.00.93.09

Le mercredi : de 09h00 à 12h00

Mail : mairie.felines43@orange.fr

Le samedi : 10h00 à 12h00

Adresse : Le Bourg, 43160 FÉLINES





UTILISATION DES VOIRIES POUR L'EXPLOITATION FORESTIÈRE : ANNUAIRE DES ÉLUS RÉFÉRENTS

SECTEUR MASSIF FORESTIER NORD-OUEST 43

Mise à jour : novembre 2017

Commune de FIX-SAINT-GENEYS

Référent(s) forêt : (a) Jean-François GALLIEN / (b) Jean-Paul BERARD / (c) Pierre ROUSSET
(a) 06.45.97.56.58 / (b) 06.87.58.17.96
(c) 06.81.88.42.22

Mairie

Maire : Jean-Paul BERARD

Tél. : 04.71.57.03.18

Fax. : 04.71.57.03.18

Mail : mairiefixstgeneys@orange.fr

Adresse : 4 rue de la Mairie, 43320 FIX-SAINT-GENEYS

Horaires :

Mardi, Vendredi : de 08h00 à 12h00

Commune de FRUGIÈRES-LE-PIN

Référent(s) forêt : (a) Maurice LAURENT / (b) Antoine CAREMIER
(a) 06.82.05.30.70 / (b) 06.50.45.73.64

Mairie

Maire : Maurice LAURENT

Tél. : 04.71.76.42.37

Fax. :

Mail : mairie.frugiereslepin@wanadoo.fr

Adresse : Le Bourg, 43230 FRUGIÈRES-LE-PIN

Horaires :

Le Lundi : de 09h00 à 12h00

Mercredi et Jeudi : de 09h00 à 12h00

Commune de JAVAUGUES

Référent(s) forêt : Yves ROCHE
07.82.43.02.21

Mairie

Maire : Bernard BEAUDON

Tél. : 04.71.76.44.70

Fax. : 04.71.76.44.70

Mail : mairie.javaugues@orange.fr

Adresse : Le Bourg, 43100 JAVAUGUES

Horaires :

Le Mardi : de 09h00 à 12h00

Le Vendredi : de 09h00 à 12h00 et de 14h00 à 17h00





UTILISATION DES VOIRIES POUR L'EXPLOITATION FORESTIÈRE : ANNUAIRE DES ÉLUS RÉFÉRENTS

SECTEUR MASSIF FORESTIER NORD-OUEST 43

Mise à jour : novembre 2017

Commune de JAX	
Référent(s) forêt : Jean-François BLANC	
blancjax@outlook.fr	06.51.75.48.48 ou 04.71.77.50.70
Mairie	
Maire : Thierry GRIMALDI	
Tél. : 04.71.77.50.64	Horaires :
Fax. : 04.71.77.59.16	Le Vendredi : de 08h00 à 12h00 et de 14h00 à 17h00
Mail : mairiejax@hotmail.fr	
Adresse : Le Bourg, 43230 JAX	

Commune de JOSAT	
Référent(s) forêt : (a) Denis BEAUME / (b) Didier MARTIN	
	(a) 06.86.70.35.75 ou 04.71.77.14.51 (b) 06.72.60.85.93 ou 04.71.00.70.34
Mairie	
Maire : Nicolas DI GIAMBATTISTA	
Tél. : 04.71.50.37.00	Horaires :
Fax. : 04.71.74.72.08	Le Mardi : de 14h00 à 17h00 Le Vendredi : de 9h00 à 12h00
Mail : comunedejosat@orange.fr	
Adresse : Le Bourg, 43230 JOSAT	

Commune de JULLIANGES	
Référent(s) forêt : Roger LOUBET	
ginette-roger@orange.fr	04.71.03.24.03
Mairie	
Maire : Bernard BRIGNON	
Tél. : 04.71.03.22.68	Horaires :
Fax. : 04.71.03.21.82	Le Lundi : de 09h00 à 12h00 et de 14h00 à 17h00 Le Vendredi : de 09h00 à 12h00 et de 14h00 à 18h00
Mail : mairie-de-jullianges@wanadoo.fr	
Adresse : Le Bourg, 43500 JULLIANGES	



UTILISATION DES VOIRIES POUR L'EXPLOITATION FORESTIÈRE : ANNUAIRE DES ÉLUS RÉFÉRENTS

SECTEUR MASSIF FORESTIER NORD-OUEST 43

Mise à jour : novembre 2017

Commune de LA CHAISE-DIEU

Référent(s) forêt : (a) Gérard SPECCEL / (b) Armelle SAVINEL / (c) Philippe TRAI

(b) armelle.savinel@orange.com

(a) 06.25.96.77.69 / (b) 06.08.48.80.50

(c) PhilippeTrai@gmail.com

(c) 06.86.46.15.35

Mairie

Maire : André BRIVADIS

Tél. : 04.71.00.01.57

Horaires :

Fax. : 04.71.00.03.43

Le Lundi, Mercredi : de 09h00 à 12h00 et de 14h00 à 16h00

Mail : lcdmairie@wanadoo.fr

Le Mardi, Jeudi : de 09h00 à 12h00 et de 14h00 à 18h00

Adresse : Place de l'Echo, 43160 LA CHAISE-DIEU

Le Vendredi : de 09h00 à 12h00 et de 14h00 à 15h00

Commune de LA CHAPELLE-BERTIN

Référent(s) forêt : Jean-François PONCET

06.48.82.00.52

Mairie

Maire : Paul MAURY

Tél. : 04.71.00.21.94

Horaires :

Fax. : 04.71.00.75.77

Le Jeudi : de 12h00 à 17h00

Mail : mairie.chapellebertin@orange.fr

Adresse : Le Bourg, 43270 LA CHAPELLE-BERTIN

Commune de LA CHAPELLE-GENESTE

Référent(s) forêt : Thierry DEBARD

04.71.00.06.17

Mairie

Maire : Christine NOTON

Tél. : 04.71.00.02.34

Horaires :

Fax. : 04.71.00.10.96

Le Mercredi : de 09h00 à 12h00

Mail : mairie.chapellegeneste@orange.fr

Le Vendredi : de 09h00 à 12h00 et de 13h00 à 15h00

Adresse : Le Bourg, 43160 LA CHAPELLE-GENESTE





UTILISATION DES VOIRIES POUR L'EXPLOITATION FORESTIÈRE : ANNUAIRE DES ÉLUS RÉFÉRENTS

SECTEUR MASSIF FORESTIER NORD-OUEST 43

Mise à jour : **novembre 2017**

Commune de LAVAL SUR DOULON

Référent(s) forêt : Lucien MONIER

06.60.21.81.15

Mairie

Maire : Jean-Noël LAPEYRE

Tél. : 04.71.76.31.59

Horaires :

Fax. :

Le Mardi : de 17h00 à 20h00

Mail : mairielavalsurdoulon@free.fr

Adresse : Le Bourg, 43440 LAVAL-SUR-DOULON

Commune de MALVIERES

Référent(s) forêt : (a) Jean-Marc MOTTET / (b) Jean-Claude BONNEBOUCHE / (c) Jean-Robert CHAIZE

(a) 06.46.71.50.24 ou 04.71.00.19.85

(b) 06.30.39.96.39 ou 04.71.00.07.64

(c) 06.87.86.76.70 ou 04.71.00.02.62

Mairie

Maire : Jean-Claude BONNEBOUCHE

Tél. : 04.71.00.04.09

Horaires :

Fax. :

Le Mardi : de 16h00 à 18h00

Mail : mairie.malvieres@orange.fr

Le Vendredi : de 15h30 à 17h30

Adresse : Le Bourg, 43160 MALVIÈRES

Commune de MAZERAT-AUROUZE

Référent(s) forêt : (a) Jean-Pierre SOIGNON / (b) Raymond FRAISSE

(a) 07.71.88.12.50 ou 04.71.76.87.96

(b) 06.82.23.65.58

Mairie

Maire : Raymond FRAISSE

Tél. : 04.71.76.82.70

Horaires :

Fax. : 04.71.76.82.68

Le Lundi : de 09h00 à 12h00

Mail : mairie.mazerat.aouroze@wanadoo.fr

Le Vendredi : de 14h00 à 17h00

Adresse : Le Bourg, 43230 MAZERAT-AUROUZE





UTILISATION DES VOIRIES POUR L'EXPLOITATION FORESTIÈRE : ANNUAIRE DES ÉLUS RÉFÉRENTS

SECTEUR MASSIF FORESTIER NORD-OUEST 43

Mise à jour : novembre 2017

Commune de MONLET

Référent(s) forêt : (a) Daniel PICOT / (b) Gérard CHAPELLE

(a) picotdaniel@sfr.fr

(a) 06.22.19.48.07 / (b) 06.85.71.61.56

Mairie

Maire : Michel DESSIMOND

Tél. : 04.71.00.73.65

Fax. : 04.71.00.75.77

Mail : mairie.monlet@wanadoo.fr

Adresse : Le Bourg, 43270 MONLET

Horaires :

Le Lundi : de 09h00 à 12h00

Le Jeudi : de 09h00 à 12h00

Commune de MONTCLARD

Référent(s) forêt : Bernard MONATTE

06.58.50.78.94 ou 04.71.50.36.99

Mairie

Maire : Bernard MONATTE

Tél. : 04.71.76.68.33

Fax. : 04.71.76.68.33

Mail : commune.montclard@orange.fr

Adresse : Le Bourg, 43230 MONTCLARD

Horaires :

Le Mardi : de 09h00 à 11h00

Commune de SAINT-DIDIER-SUR-DOULON

Référent(s) forêt : François ROUY

04.71.76.41.38 ou 06.71.33.10.19

Mairie

Maire : Christophe COURTEIX

Tél. : 04.71.76.42.38

Fax. : 04.71.76.42.38

Mail : st-didier-sur-doulon@wanadoo.fr

Adresse : Le Bourg, 43440 SAINT-DIDIER-SUR-DOULON

Horaires :

Mardi, Jeudi : de 14h à 17h30

Le Samedi : de 10h à 12h





UTILISATION DES VOIRIES POUR L'EXPLOITATION FORESTIÈRE : ANNUAIRE DES ÉLUS RÉFÉRENTS

SECTEUR MASSIF FORESTIER NORD-OUEST 43

Mise à jour : novembre 2017

Commune de SAINTE-EUGENIE-DE-VILLENEUVE

Référent(s) forêt : (a) Karine CROS / (b) Sylvain DUCHET

(a) 06.82.01.68.73 / (b) 06.26.69.84.16

Mairie

Maire : Karine CROS

Tél. : 04.71.74.28.96

Fax. : 04.71.74.28.96

Mail : mairie.st.eugenie@wanadoo.fr

Adresse : Le Bourg, 43230 SAINTE-EUGÉNIE-DE-VILLENEUVE

Horaires :

Le Lundi : de 13h30 à 18h00

Le Jeudi : de 07h30 à 11h45

Commune de SAINTE-MARGUERITE

Référent(s) forêt : (a) Jean-Jacques LUDON / (b) Jacques LOUBIER

(a) 06.85.32.51.24 / (b) 06.37.81.83.03

Mairie

Maire : Jean-Jacques LUDON

Tél. : 04.71.50.32.48

Fax. : 04.71.50.32.48

Mail : mairiesaintemarguerite@orange.fr

Adresse : Le Bourg, 43230 SAINTE-MARGUERITE

Horaires :

Le Jeudi : de 10h00 à 12h00

Le Dimanche : de 10h00 à 12h00

Commune de SAINT-GEORGES-L'AGRICOL

Référent(s) forêt : Jean-Paul BRUN

jisap.brun@orange.fr

04.71.03.33.10

Mairie

Maire : André ROCHE

Tél. : 04.71.03.24.24

Fax. : 04.30.65.04.66

Mail : mairiestgeorgesagricol@wanadoo.fr

Adresse : Le Bourg, 43500 SAINT-GEORGES-L'AGRICOL

Horaires :

Le Lundi : de 8h15 à 12h15 et de 13h15 à 17h15

Jeudi, Vendredi : de 13h15 à 17h15





UTILISATION DES VOIRIES POUR L'EXPLOITATION FORESTIÈRE : ANNUAIRE DES ÉLUS RÉFÉRENTS

SECTEUR MASSIF FORESTIER NORD-OUEST 43

Mise à jour : novembre 2017

Commune de SAINT-HILAIRE	
Référent(s) forêt : Dominique CERES	
dominique.ceres@orange.fr	06.63.62.14.56
Mairie	
Maire : Dominique CERES	
Tél. : 04.71.76.11.70	Horaires :
Fax. :	Le Lundi : de 09h00 à 12h00
Mail : saint-hilaire-mairie@orange.fr	Le Mercredi : de 14h00 à 18h00
Adresse : Le Bourg, 43390 SAINT-HILAIRE	
Commune de SAINT-JEAN-D'AUBRIGOUX	
Référent(s) forêt : Jean JOUVE	
jean.jouve0361@orange.fr	06.32.63.87.93 ou 04.71.03.26.14.
Mairie	
Maire : Pierrette BOUTHERON	
Tél. : 04.71.03.22.82	Horaires :
Fax. : 04.71.03.22.82	Mardi, Mercredi : de 08h30 à 12h30
Mail : mairie.stjeandaubrigoux@wanadoo.fr	Le Vendredi : de 8h30 à 16h30
Adresse : Le Bourg, 43500 SAINT-JEAN-D'AUBRIGOUX	
Commune de SAINT-JULIEN-D'ANCE	
Référent(s) forêt : Christian MONIER	
christian.monier123@orange.fr	06.07.70.22.02 ou 04.71.03.36.21
Mairie	
Maire : René BERTHON	
Tél. : 04.71.03.24.72	Horaires :
Fax. :	Mardi, Vendredi : de 09h00 à 12h00
Mail : mairie.stjuliendance@cegetel.net	
Adresse : Le Bourg, 43500 SAINT-JULIEN-D'ANCE	



UTILISATION DES VOIRIES POUR L'EXPLOITATION FORESTIÈRE : ANNUAIRE DES ÉLUS RÉFÉRENTS

SECTEUR MASSIF FORESTIER NORD-OUEST 43

Mise à jour : **novembre 2017**

Commune de SAINT-PAL-DE-SENOUIRE

Référent(s) forêt : (a) Alain FOUILLIT / (b) Jean Marc ROUX / (c) William Malfant

(a) fouillit.alain@orange.fr

(a) 04.71.00.91.59 ou 06.85.96.49.46

(b) jm.roux43@orange.fr

(b) 04.71.00.92.63 ou 06.70.80.50.03

(c) willyssimo43@gmail.com

(c) 06.99.64.59.54

Mairie

Maire : Alain FOUILLIT

Tél. : 04.71.00.91.93

Horaires :

Fax. : 04.71.00.11.17

Le Lundi : de 10h00 à 12h00 et de 14h00 à 16h00

Mail : mairie-stpaldesenouire@wanadoo.fr

Adresse : Le Bourg, 43160 SAINT-PAL-DE-SENOUIRE

Commune de SAINT-PRÉJET-ARMANDON

Référent(s) forêt : Denis GAILLARD

06.65.43.23.48

Mairie

Maire : Denis GAILLARD

Tél. : 04.71.76.63.90

Horaires :

Fax. : 04.71.76.63.90

Le Vendredi : de 14h00 à 17h00

Mail : mairie.saint-prejet-armandon@orange.fr

Adresse : Le Bourg, 43230 SAINT-PRÉJET-ARMANDON

Commune de SAINT-VERT

Référent(s) forêt : (a) Christian CHADUC / (b) Michel OLEON / (c) Geoffroy ROCHE

(a) 06.82.46.23.90 / (b) 06.23.78.74.65 / (c)

06.84.13.70.36

Mairie

Maire : Christian CHADUC

Tél. : 04.71.76.32.63

Horaires :

Fax. : 04.71.76.39.41

Le Mardi, Jeudi : de 14h00 à 17h00

Mail : mairie.saintvert@orange.fr

Adresse : Le Bourg, 43440 SAINT-VERT





UTILISATION DES VOIRIES POUR L'EXPLOITATION FORESTIÈRE : ANNUAIRE DES ÉLUS RÉFÉRENTS

SECTEUR MASSIF FORESTIER NORD-OUEST 43

Mise à jour : **novembre 2017**

Commune de SAINT-VICTOR-SUR-ARLANC

Référent(s) forêt : Marcel CHARDERON
07.86.27.22.30

Mairie

Maire : Jean-Luc BORIE

Tél. : 04.71.03.28.28

Fax. : 04.88.04.90.52

Mail : mairie.st-victor-sur-arlanc@wanadoo.fr

Adresse : Le Bourg, 43500 SAINT-VICTOR-SUR-ARLANC

Horaires :

Le Jeudi : de 09h30 à 12h00 et de 14h00 à 16h30

Commune de SEMBADEL

Référent(s) forêt : (a) Sébastien MAISONNEUVE / (b) Roland GOBET
(a) 04.71.00.90.03 ou 06.29.99.96.20
(b) 04.71.00.91.11 ou 06.26.70.84.09

Mairie

Maire : Roland GOBET

Tél. : 04.71.00.90.62

Fax. : 04.71.00.91.79

Mail : mairie.sembedel@wanadoo.fr

Adresse : Le Bourg, 43160 SEMBADEL

Horaires :

Le Jeudi : de 09h00 à 12h00

Le Samedi : de 09h00 à 12h00

Commune de VALS-LE-CHASTEL

Référent(s) forêt : Corinne BOYER
corinneboyer@aliceadsl.fr 06.63.19.31.57

Mairie

Maire : Corinne BOYER

Tél. : 04.71.76.40.81

Fax. : 04.71.76.40.81

Mail : mairie.valslechastel@orange.fr

Adresse : Le Bourg, 43230 VALS-LE-CHASTEL

Horaires :

Le Vendredi : de 14h00 à 16h00

Le Samedi : de 13h00 à 15h00





UTILISATION DES VOIRIES POUR L'EXPLOITATION FORESTIÈRE : ANNUAIRE DES ÉLUS RÉFÉRENTS

SECTEUR MASSIF FORESTIER NORD-OUEST 43

Mise à jour : **novembre 2017**

Commune de VARENNES-SAINT-HONORAT

Référent(s) forêt : Daniel SOULIER

daniel.soulier19@orange.fr

06.43.94.39.70 ou 04.71.74.29.03

Mairie

Maire : Maurice PARAT

Tél. : 04.71.00.22.66

Fax. : 04.71.00.22.66

Mail : communevareennes@orange.fr

Adresse : Le Bourg, 43270 VARENNES-SAINT-HONORAT

Horaires :

Le Mardi : de 14h00 à 17h00

Le Jeudi : de 14h00 à 17h30