

RÉSEAUX/PARTENAIRES HEBERGÉS À LA MAISON DU PARC

ASSOCIATION DES BIBLIOTHÉCAIRES DU LIVRADOIS-FOREZ (ABLF)

Direction
Brice GRENIER - 5759
ablf@...

Animation ABLF
Centre de ressources du Parc
Anne DE LA LANDE - 5803
a.delalande@...

Animation ABLF
Laetitia JUCHAULT - 7617
ljuchault@...

CINÉ PARC

Direction
Christophe JEANPETIT - 5801
c.jeanpetit@...

Animation jeune public
Candice ROUSSEL - 5802
c.rousseau@...

Secrétariat comptabilité
Chantal PERRON - 5800
cineparc@...

Projectionnistes
Patrice JOUVE - 5800
p.jouve@...

Bastien BONNAND - 5800
b.bonnand@...

SYNDICAT FERROVIAIRE DU LIVRADOIS-FOREZ

Chargé de mission

Jeremy COLZANI - 5804
j.colzani@...

RÉSEAU AGRICOLE LIVRADOIS-FOREZ

Chargés de mission

Nicolas DELORME - 5796
n.delorme@...

Elodie PERRET - 5815
e.perret@...

MAISON DU TOURISME DU LIVRADOIS-FOREZ

Direction

Benoît BARRES - 5755
b.barres@...

Administration et promotion
Brigitte ARCIS - 5769
b.arcis@...

Randonnée
Sébastien GIRAUD - 5798
s.giraud@...

Chargée de projets e-tourisme

Alexandra CHASTENET - 5787
a.chastenet@...

Les autres salariés sont basés dans les différents points d'accueil et d'information du territoire (voir organigramme de la MDT).

ÉDUCATION NATIONALE Professeur correspondant

Mathieu MISSONNIER - 5773
m.missonnier@...



ORGANIGRAMME DU SYNDICAT MIXTE

DIRECTEUR

Dominique VERGNAUD
d.vergnaud@...

Directeur-Adjoint

Éric COURNUT - 5766
e.cournut@...

APPELS DIRECTS

composer le 04 73 95 ...
suivi des 4 chiffres personnels

Le nom de domaine du Parc à utiliser pour les courriels est parc-livradois-forez.org
Les adresses constituées de l'initiale du prénom suivie d'un point, du nom, et de l'arobase figurent sous chaque portrait.

* BIODIVERSITÉ ET ÉDUCATION À L'ENVIRONNEMENT

Responsable : Nadine NOGARET

Biodiversité

Nadine NOGARET - 5771
n.nogaret@...

Gestion de l'eau et des milieux aquatiques

Delphine GIRAULT - 5783
d.girault@...

Contrat Territorial Dore aval

Sylvain SAXER - 5792
s.saxer@...

NATURA 2000

Emilie ARDOUIN - 5756
e.ardouin@...

Isabelle ROMEUF - 5767
i.romeuf@...

Gestion d'espaces naturels remarquables

Nathanaël LEFEBVRE - 5780
n.lefevre@...

Espèces et activités de pleine nature

Jean-Claude CORBEL - 5779
j.c.corbel@...

Médiation des patrimoines

Serge CHALEIL - 5775
s.chaleil@...

Éducation à l'Environnement et au Développement Durable

Audrey JEAN - 5773
a.jean@...

Assistante - Secrétariat

Catherine BREUIL - 5788
c.breuil@...

* URBANISME, AMÉNAGEMENT ET ÉNERGIES

Responsable : Juliane COURT

Aménagement Architecture - Urbanisme

Juliane COURT - 7613
j.court@...

Urbanisme opérationnel

Claire MALLET - 7615
c.mallet@...

Paysage - Aménagement

Samuel RIO-DERREY - 7616
s.rio-derrey@...

Aménagement - Centres-bourgs

Claire BUTTY - 5776
c.butty@...

Publicité, signalétique, patrimoine bâti

Dominique GIRON - 5768
d.giron@...

Énergies

Émilie JAILLET - 5791
e.jaillet@...

Assistante - Secrétariat

Valérie ARTHAUD - 5793
v.arthaud@...

* DÉVELOPPEMENT, PROMOTION ET VALORISATION

Responsable : Étienne CLAIR

Économie et responsabilité sociétale des entreprises

Étienne CLAIR - 5786
e.clair@...

Création d'entreprises Accueil de nouveaux actifs

Christelle LEFEVRE - 7612
c.lefevre@...

Agriculture Valorisation des produits

Lucien COMPTE - 5789
l.compte@...

Forêt - Bois Charte forestière

Vianney TAING - 7618
v.taing@...

Tourisme durable

Caroline LE ROY - 5797
c.eroy@...

Communication - Éditions

Jean-Pierre FOURNIOUX - 5772
jp.fournioux@...

Relations avec les communes Relations avec la presse

Claudy COMBE - 5790
c.combe@...

* ADMINISTRATION GÉNÉRALE ET LOGISTIQUE

Responsable : Caroline MIROWSKI

Gestion administrative et financière Ressources humaines

Caroline MIROWSKI - 5774
c.mirowski@...

Budget et comptabilité

Christine MONDIÈRE - 5765
c.mondiere@...

Gestion du personnel et comptabilité

Martine CAYRE - 5762
m.cayre@...

Géomatique et systèmes informatiques

Renaud LAIRE - 5770
r.laire@...

Développement numérique

Mélanie NOURRISSON - 5813
m.nourrisson@...

Maintenance des bâtiments et des espaces extérieurs

René COGNET - 5757
r.cognet@...

Entretien des locaux

Elisabeth ROURRE - 5757
e.rourre@...

Secrétariat de direction

Clémence CASTELO - 7611
c.castelo@...

Accueil - Assistante secrétariat pôle développement

Agnès CHASSAING - 5757
a.chassaing@...

Accueil

Assistante secrétariat
Aubéri FOURNET FAYARD - 7619
a.fournet-fayard@...

* POLITIQUES TERRITORIALES

Responsable : Eric COURNUT

Pays de la Vallée de la Dore

Chargée de mission
culture, santé, numérique
Émilie GRILLE - 5758
e.grille@...

SCoT Livradois-Forez

Chargée de mission
Clémentine LHUILLIER - 5782
c.lhuillier@...

Programme LEADER

Chargée de mission
Amélie VAUFREY - 7614
a.vaufrey@...
Gestion administrative et financière
Solange LHOSTAL - 5761
s.lhostal@...

CLASSEMENT ALPHABÉTIQUE
VOIR ORGANIGRAMME AU RECTO



TROMBINOSCOPE DE L'ÉQUIPE DE LA MAISON DU PARC

APPELS DIRECTS
composer le 04 73 95 ...
suivi des 4 chiffres personnels

Le nom de domaine du Parc à utiliser pour les courriels est **parc-livradois-forez.org**
Les adresses constituées de l'initiale du prénom suivie d'un point, du nom, et de l'arobase figurent sous chaque portrait.

A...



Brigitte ARCIS - 5769
b.arcis@...
Administration et promotion
Maison du Tourisme



Emilie ARDOUIN - 5756
e.arduin@...
NATURA 2000



Valérie ARTHAUD - 5793
v.arthaud@...
Assistante - Secrétariat
Pôle Urbanisme

B...



Benoît BARRES - 5755
b.barres@...
Directeur de la
Maison du Tourisme



Catherine BREUIL - 5788
c.breuil@...
Assistante - Secrétariat
Pôle Biodiversité et
Pôle Développement



Bastien BONNAND - 5800
Projectionniste
Ciné Parc



Claire BUTTY - 5776
c.butty@...
Aménagement - Centres-bourgs

C...



Clémence CASTELO - 7611
c.castelo@...
Assistante de direction



Martine CAYRE - 5762
m.cayre@...
Gestion du personnel
et comptabilité



Serge CHALEIL - 5775
s.chaleil@...
Médiation des patrimoines



Agnès CHASSAING - 5757
a.chassaing@...
Accueil - Secrétariat



Alexandra CHASTENET - 5787
a.chastenet@...
Chargée de projets e-tourisme
Maison du Tourisme



Étienne CLAIR - 5786
e.clair@...
Économie et responsabilité
sociétale des entreprises



René COGNET - 5757
Maintenance des bâtiments
et des espaces extérieurs



Jeremy COLZANI - 5804
j.colzani@...
Chargé de mission du Syndicat
ferroviaire du Livradois-Forez

C...



Claudy COMBE - 5790
c.combe@...
Relations avec les communes
Relations avec la presse



Lucien COMPTE - 5789
l.compte@...
Agriculture
Valorisation des produits



Jean-Claude CORBEL - 5779
j.c.corbel@...
Espèces et activités
de pleine nature



Éric COURNIUT - 5766
e.cournut@...
Directeur-Adjoint
du Parc



Juliane COURT - 7613
j.court@...
Architecture - Urbanisme

D...



Nicolas DELORME - 5796
n.delorme@...
Réseau agricole
du Livradois Forez

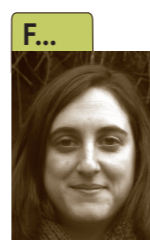

Aubéri FOURNET FAYARD - 7619
a.fournet-fayard@...
Accueil - Secrétariat
Maison du Tourisme



Jean-Pierre FOURNIOUX - 5772
jp.fournioux@...
Communication
Éditions



Sébastien GIRAUD - 5798
s.giraud@...
Randonnée
Maison du Tourisme



Delphine GIRAULT - 5783
d.girault@...
Gestion de l'eau
et des milieux aquatiques



Dominique GIIRON - 5768
d.giiron@...
Publicité, signalétique
et patrimoine bâti



Émilie GRILLE - 5758
e.grille@...
Chargée de mission
Pays de la Vallée de la Dore



Brice GRENIER - 5759
b.gr@...
Directeur
ABLF

J...



Émilie JAILLET - 5791
e.jaillet@...
Énergies



Christophe JEANPETIT - 5801
c.jeanpetit@...
Directeur Ciné Parc

J...



Audrey JEAN - 5773
a.jean@...
Éducation à l'environnement
et au développement durable



Laetitia JUCHAULT - 7617
l.juchault@...
Animatrice à l'ABLF



Patrice JOUVE - 5800
Projectionniste
Ciné Parc

L...



Renaud LAIRE - 5770
r.laire@...
Géomatique et systèmes
informatiques



Caroline LE ROY - 5797
c.eroy@...
Tourisme durable



Nathanaël LEFEBVRE - 5780
n.lefebvre@...
Gestion d'espaces naturels
remarquables



Christelle LEFEBVRE - 7612
c.lefebvre@...
Création d'entreprises
Accueil de nouveaux actifs



Solange LHOSTAL - 5761
s.lhostal@...
Gestion administrative
et financière du
programme LEADER



Clémentine LHUILLIER - 5782
c.lhuillier@...
SCoT Livradois-Forez

M...



Claire MALLET-MORICEAU - 7615
c.mallet@...
Urbanisme opérationnel



Caroline MIROWSKI - 5774
c.mirowski@...
Gestion administrative,
financière
et ressources humaines



Mathieu MISSONNIER - 5773
m.missonnier@...
Professeur
correspondant culturel



Christine MONDIÈRE - 5765
c.mondiere@...
Budget et comptabilité

N...



Nadine NOGARET - 5771
n.nogaret@...
Biodiversité



Mélanie NOURRISSON - 5813
m.nourrisson@...
Développement numérique

P...



Elodie PERRET - 5815
e.perret@...
Réseau agricole
du Livradois Forez



Chantal PERRON - 5800
c.perron@...
Secrétariat Comptabilité
Ciné Parc

R...



Samuel RIO-DERREY - 7616
s.rio-derrey@...
Paysage - Aménagement



Isabelle ROMEUF - 5767
i.romeuf@...
NATURA 2000



Elisabeth ROURE - 5757
Entretien des locaux



Candice ROUSSEL - 5802
c.crousse@...
Animatrice Ciné Parc
jeune public

S...



Sylvain SAXER - 5792
s.saxer@...
Contrat territorial Dore aval

T...



Vianney TAING - 7618
v.taing@...
Forêt - Bois
Charte forestière

V...



Amélie VAUFREY - 7614
A.vaufrey@...
Chargée de mission
LEADER



Dominique VERGNAUD - 7618
d.vergnaud@...
Directeur du Parc